

CERTIFICAÇÃO FLORESTAL DO GRUPO DE GESTÃO FLORESTAL DA ABASTENA



Nordeste, 29 de Maio de 2017
Ricardo Pereira





Ao Serviço da Floresta desde 1966

Abastena - Sociedade Abastecedora de Madeiras, Lda.

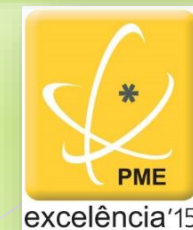
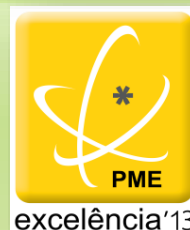

A Abastena fornece madeira aos principais centros fabris do país.

- Celuloses
- Serrações
- Fábricas de Pellets
- Centrais Termoeléctricas
- Fábricas de aglomerados de Madeiras



Certificação Florestal

- A Certificação Florestal garante que a Madeira utilizada em determinado produto é oriunda de um processo produtivo de uma floresta gerida de uma forma ambientalmente adequada, socialmente justa, economicamente viável e cumpridora de toda a legislação em vigor.
- Fornece uma ligação credível entre uma produção responsável e o consumo de produtos florestais, permitindo que os consumidores e as empresas tomem decisões de compra, que irão beneficiar as pessoas e o ambiente, bem como assegurar um valor crescente aos negócios.



Sistemas de Certificação Florestal

FSC®



PEFC™



Grupo de Gestão Florestal da Abastena

Princípios e Critérios do FSC®

- 1- Conformidade com as Leis e Princípios do FSC®;
- 2- Posse, Direitos e Responsabilidades de Uso;
- 3- Direitos dos Povos Indígenas (N/A em Portugal);
- 4- Relações Comunitárias e Direitos dos Trabalhadores;
- 5- Benefícios da Floresta;
- 6- Impacto Ambiental;
- 7- Plano de Gestão;
- 8- Monitorização e Avaliação;
- 9- Manutenção das Florestas de Alto Valor de Conservação;
- 10- Plantações



Certificação Florestal do Grupo de Gestão Florestal da Abastena

- 2004 - Início do processo de Certificação Florestal
- 2009 - Emissão de Certificado da Gestão Florestal em Grupo e Certificado da Cadeia de Responsabilidade em Grupo pelo FSC®



Caracterização do Grupo de Gestão Florestal da Abastena

- Pequenos Proprietários / Produtores florestais;
- Grande número de áreas de minifúndio
- Grande dispersão e disparidade de áreas.

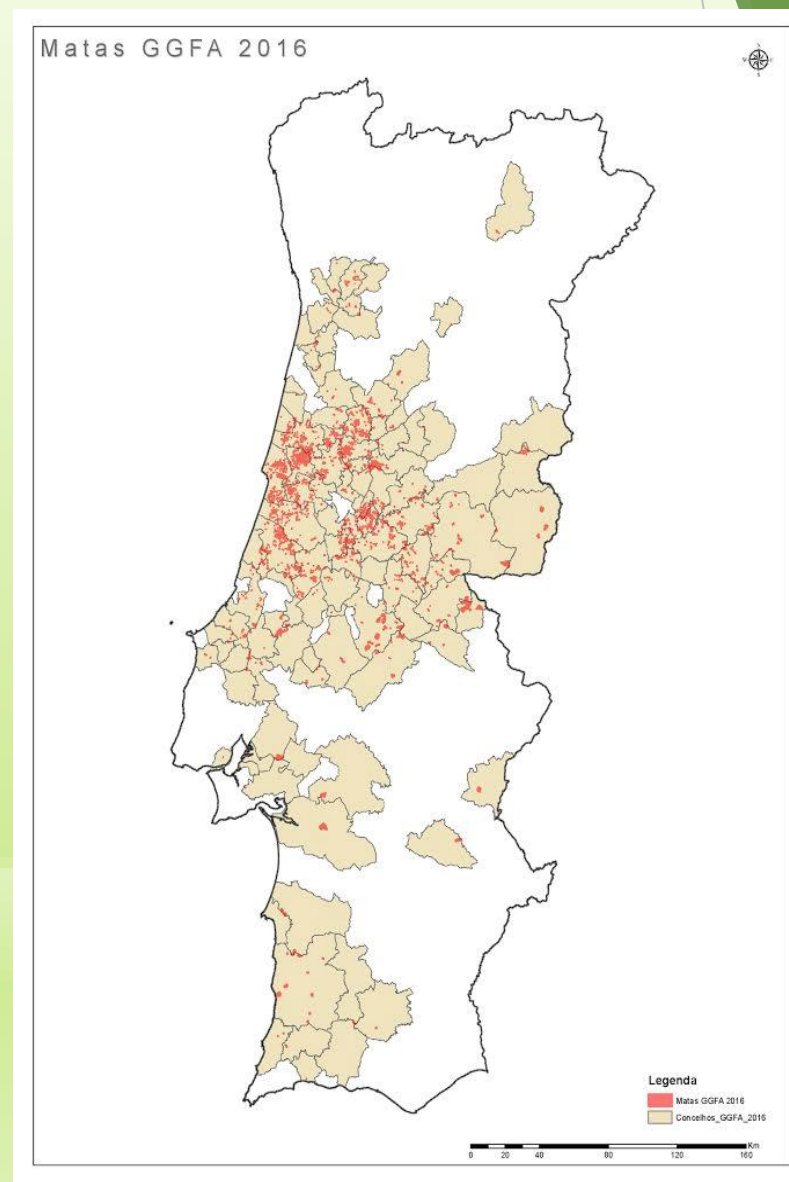

Grupo de Gestão Florestal da Abastena

Administração do Grupo

- Administrar e gerir financeiramente o GGFA;
- Elaborar, distribuir e guardar a documentação;
- Avaliar e decidir sobre a entrada, saídas e expulsão do GGFA;
- Levantamento das áreas florestais e elaborar os planos de gestão;
- Controlar e monitorizar as acções e operações florestais;
- Assegurar a comunicação interna com os membros e externa (auditores e partes interessadas);
- Assegurar o tratamento de disputas, queixas e reclamações;
- Tratar com a entidade certificadora



Grupo de Gestão Florestal da Abastena

Membro do GGFA

- Participar nas assembleias, reuniões, acções de formação e outras actividades do Grupo;
- Conhecer e respeitar as regras do Grupo e atender às orientações dos técnicos do GGFA;
- **Comunicar à administração sempre que:**
 - pretenda fazer operações nas suas propriedades;
 - pretenda vender a sua madeira
 - existam alterações no seu património (compra, venda,...)
 - existam litígios (estremas, posse,...)
 - verifique ocorrências indesejáveis, ilegais ou não autorizadas nas suas propriedades;
 - receba manifestações ou reclamações de pessoas interessadas;
 - tenha dúvidas ou necessite de apoio



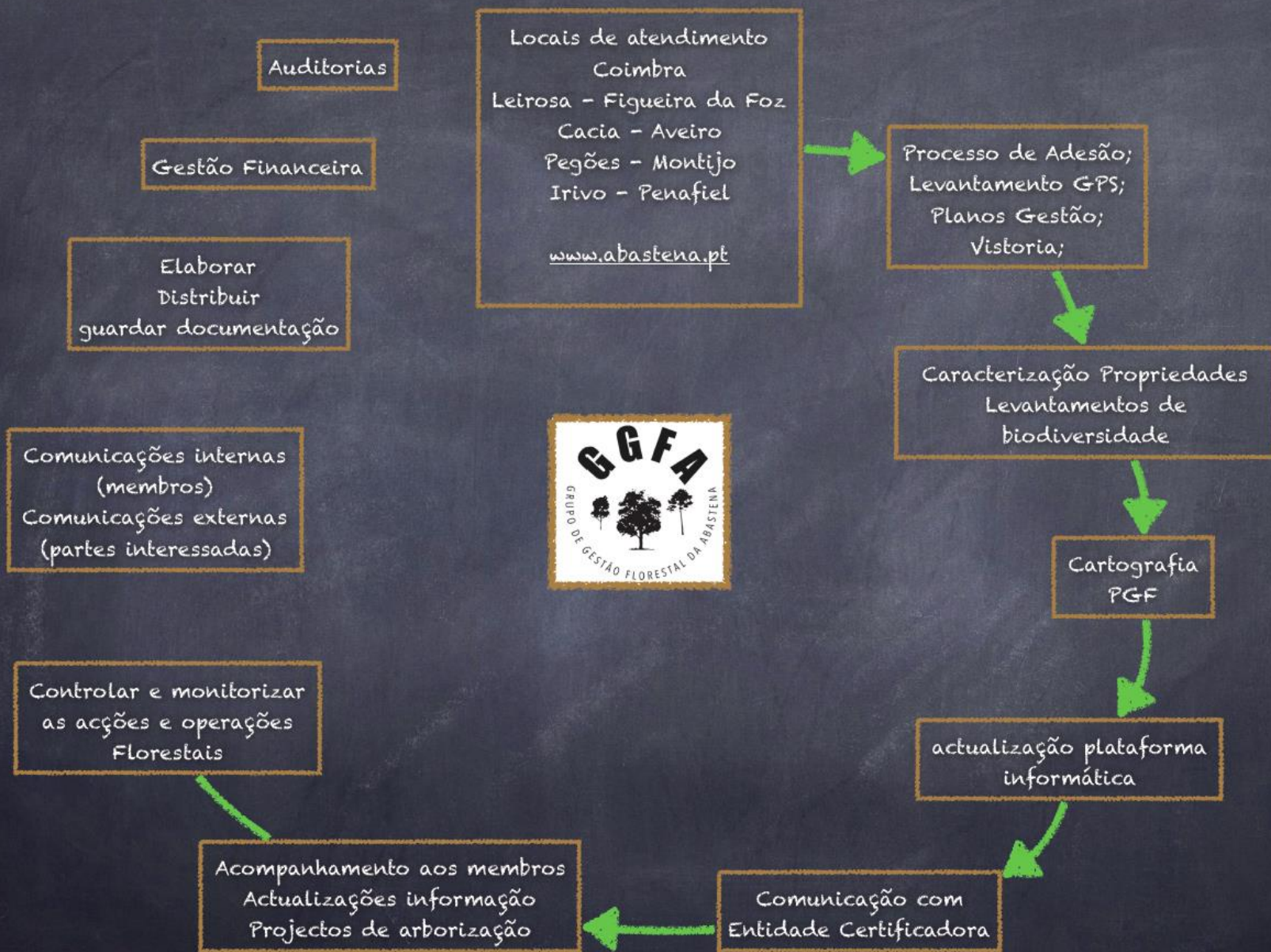

Grupo de Gestão Florestal da Abastena

Evolução dos Membros do GGFA

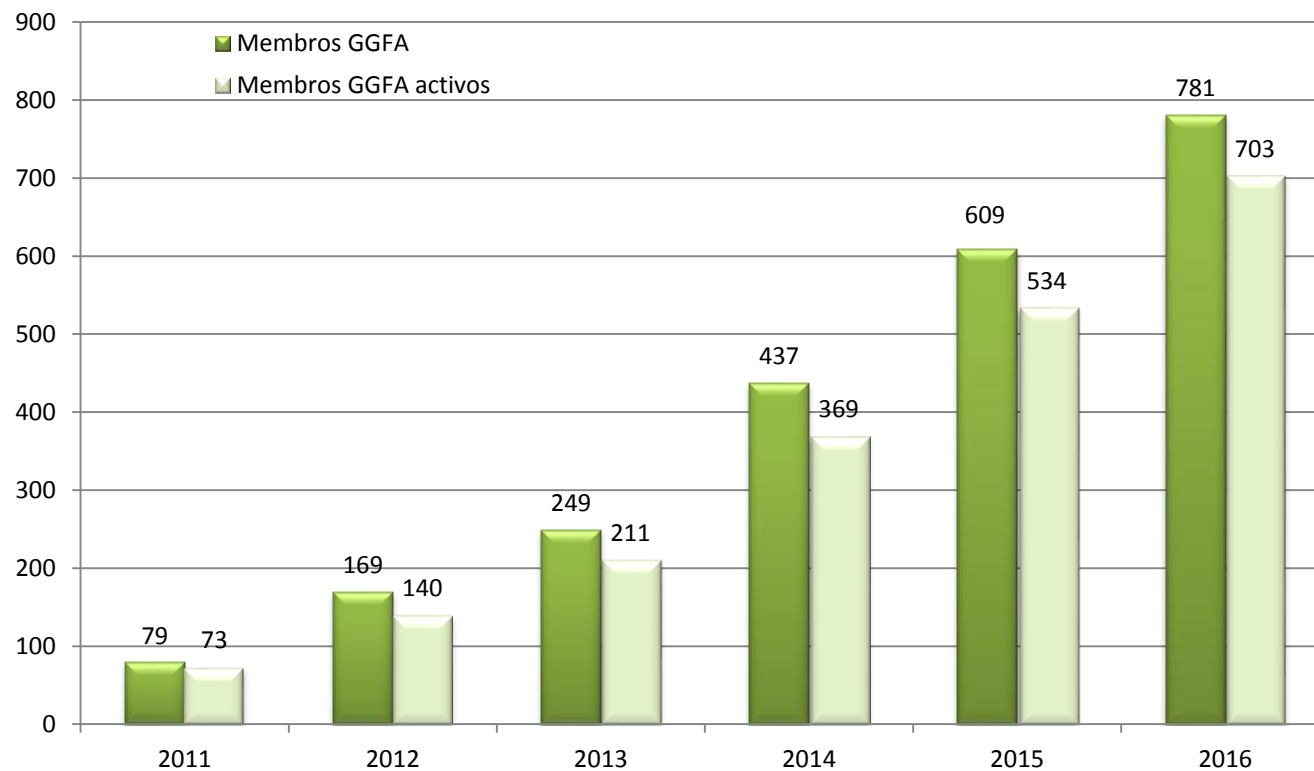

Grupo de Gestão Florestal da Abastena

Evolução da Área do GGFA

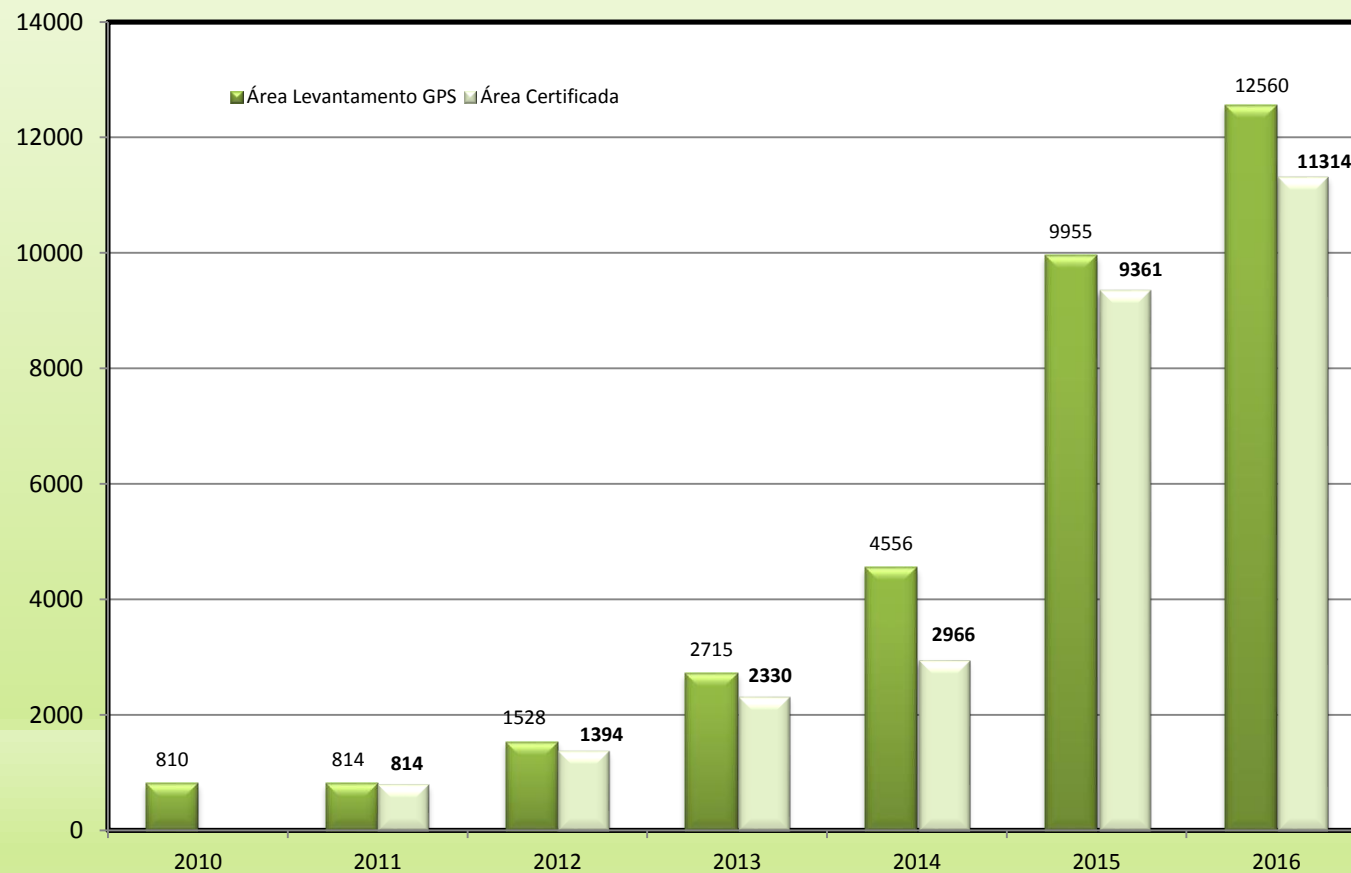

Bolsa de Fornecedores da Abastena

Cadeia de Responsabilidade na Venda de Madeira Certificada

- A Madeira Certificada para chegar ao Consumidor Final como Certificada, nunca poderá deixar de estar na posse de um titular Certificado. Para isso, existe a Certificação da Cadeia de Responsabilidade.
- No caso da Abastena, como trabalha com muitos Sub-Fornecedores de Madeira criou uma Bolsa de Fornecedores (BFA) que certificou em Grupo.
- Estes Fornecedores podem adquirir aos Proprietários a Madeira Certificada, vendê-la à Abastena e esta por sua vez vendê-la às Fábricas sem que a Cadeia seja comprometida.
- Os Fornecedores consideram-se certificados após comprovarem o cumprimento das obrigações fiscais e laborais bem como o cumprimento dos Princípios e Critérios do FSC®



Bolsa de Fornecedores da Abastena



ABASTENA
SOCIEDADE ABASTECEDORA DE MADEIRAS LDA

GGFA
GRUPO DE GESTÃO FLORESTAL DA ABASTENA

BFA
BOLSA DE FORNECEDORES DA ABASTENA

Bolsa de Fornecedores da Abastena

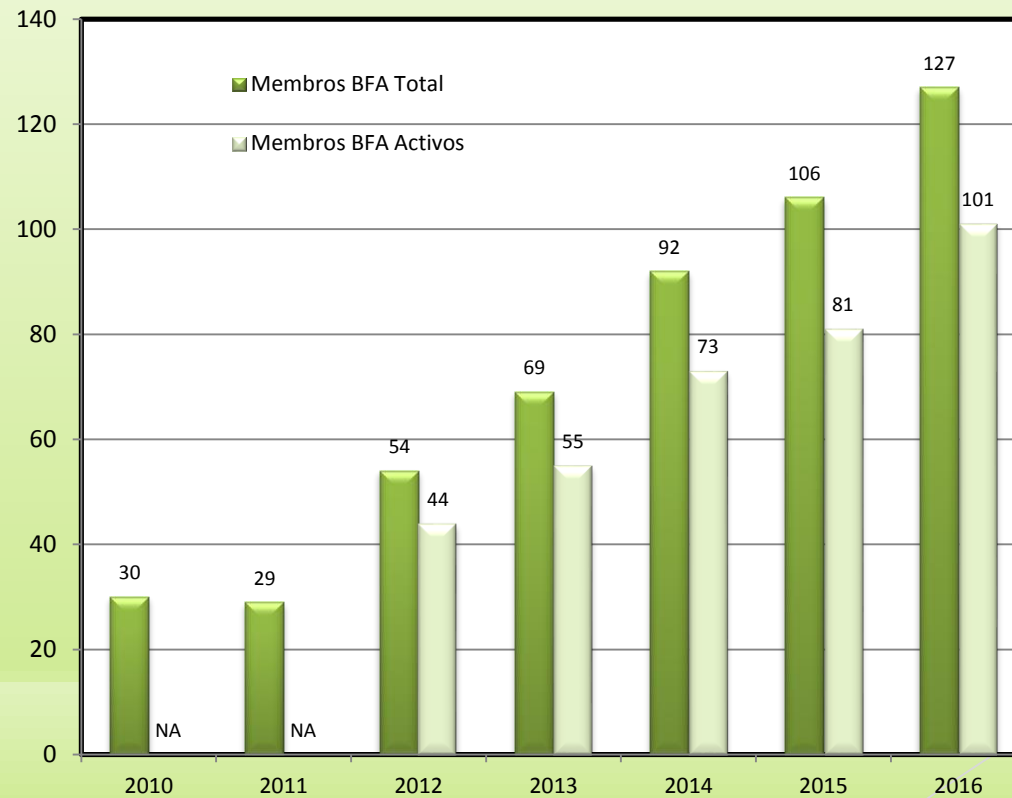
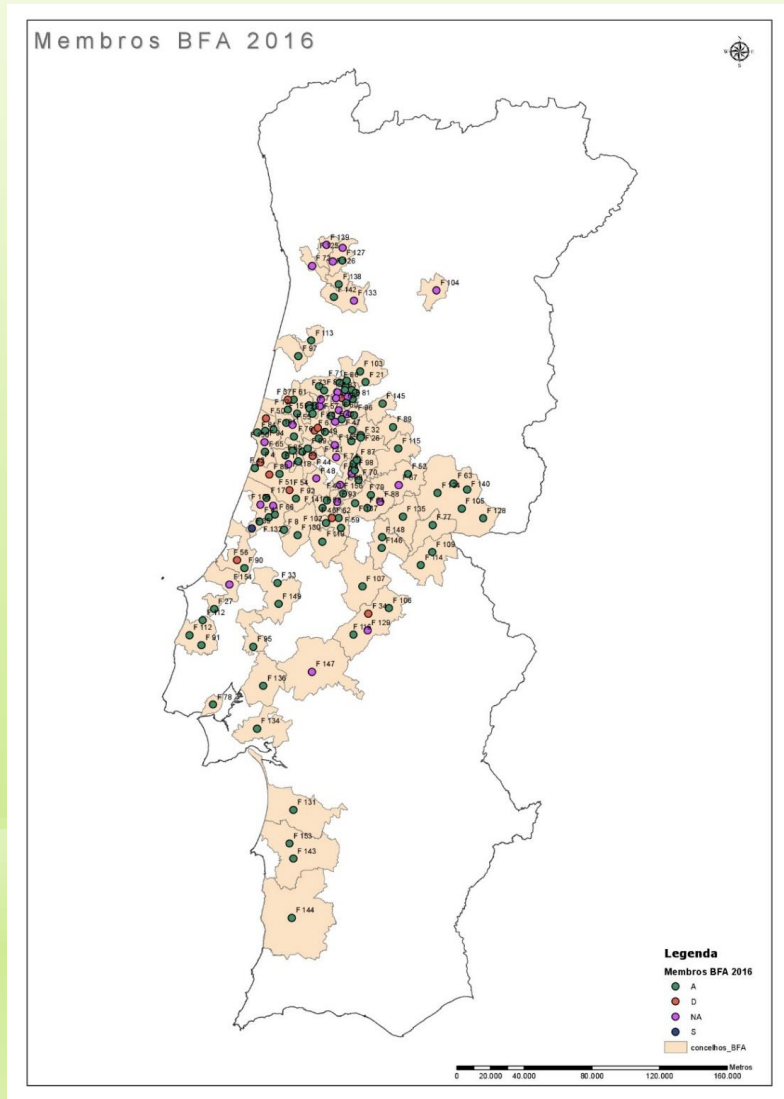

Razões para a Certificar!

- Melhor eficiência Gestão Florestal e consequente aumento de produtividades;
- Maior consciencialização Ambiental e uma melhor Preservação e Conservação da Biodiversidade;
- São implementados Planos de Gestão Florestais;
- Reduções de Custos na Produção e Exploração Florestais;
- Preço diferenciado e uma maior garantia de Mercado para a Madeira Certificada;
- Controlo de Gestão de Custos e Receitas;



Razões para a Certificar!

- Assegura-se a Segurança e Higiene no Trabalho;
- Maior Responsabilidade de todos os intervenientes na actividade florestal;
- Maior Sustentabilidade Económica e Ambiental;
- Apoio Técnico às Operações Florestais;
- Passa a existir um melhor reconhecimento por parte da Sociedade, das Empresas e dos Consumidores;
- Processo sem custos para o aderente.



A ABASTENA venceu o Prémio Floresta e Sustentabilidade na categoria de Associativismo



www.abastena.pt



Escreva o seu email

Subscrever a newsletter

Acesso Reservado

Home

Abastena

Serviços

Certificação Florestal

Notícias

Documentos

Contactos

Links



50 Anos
de experiência

700 Fornecedores

14835 ha com gestão
florestal
certificada

+351 239 827 953
ATENDIMENTO A CLIENTES E ASSOCIADOS

CLIQUE AQUI



Obrigado

Ricardo Pereira
910996089
ricardo.pereira@abastena.pt